Observatoire de l'Environnement du Canton de Betton

Pour vous aider à découvrir le patrimoine du canton, l'Observatoire de l'Environnement du Canton de Betton édite 3 plaquettes de chemins de randonnées : une pour Betton, une pour Saint-Grégoire et une autre pour La Chapelle des Fougeretz / Montgermont. Ces plaquettes sont disponibles dans chacune de ces mairies.

Vous avez le choix entre 10 balades qui communiquent entre elles mais également avec les itinéraires existants hors du canton. Au total, ce sont plus de 90 km de sentiers facilement accessibles et balisés qui s'offrent à vous.

Place Charles de Gaulle - BP 83129 - 35831 BETTON cedex - 02 99 55 85 87 - oecb@betton.fr

Conseils pratiques aux randonneurs

- En randonnée, il est toujours utile de se munir d'un sac à dos avec de l'eau, quelques aliments et un pull ou un coupe vent.
- En été, pensez à la crème solaire, aux lunettes de soleil et au chapeau.
- Il est également conseillé de prévoir de bonnes chaussures.
- Respectez la nature ; évitez les cueillettes, ne jetez pas vos déchets, ne dérangez pas les animaux et respectez les cultures et n'ouvrez pas les barrières.
- Attention au feu ! La forêt est un milieu particulièrement vulnérable ; il convient d'être très prudent avec les mégots, cendres et allumettes.
- Les chiens doivent être tenus en laisse.

Soyez vigilants, respectueux et courtois !

Remerciements

Aux associations de randonnée :
- CSB Chlorophylle, Betton
- Randonnée et Découverte, Saint Grégoire (www.randod-stgregoire.fr)
- La Cordée, La Chapelle des Fougeretz (http://confpatmarche-cordee.over-blog.com)
- Le Gué d'Olivet, Montgermont (http://randonneursdynamics.free.fr)

A la Fédération Française de Randonnée Pédestre (www.rando35.fr)
Aux services de chaque mairie.
www.betton.fr - www.saint-gregoire.fr - www.lachapelledesfougeretz.fr - www.ville-montgermont.fr

Conception graphique : Esthète Communication - 06 80 20 64 55 - Photographies : associations et mairies - Impression : TPI - JUIN 2013

BALADES

sur le canton de Betton

LA CHAPELLE DES FOUGERETZ
MONTGERMONT

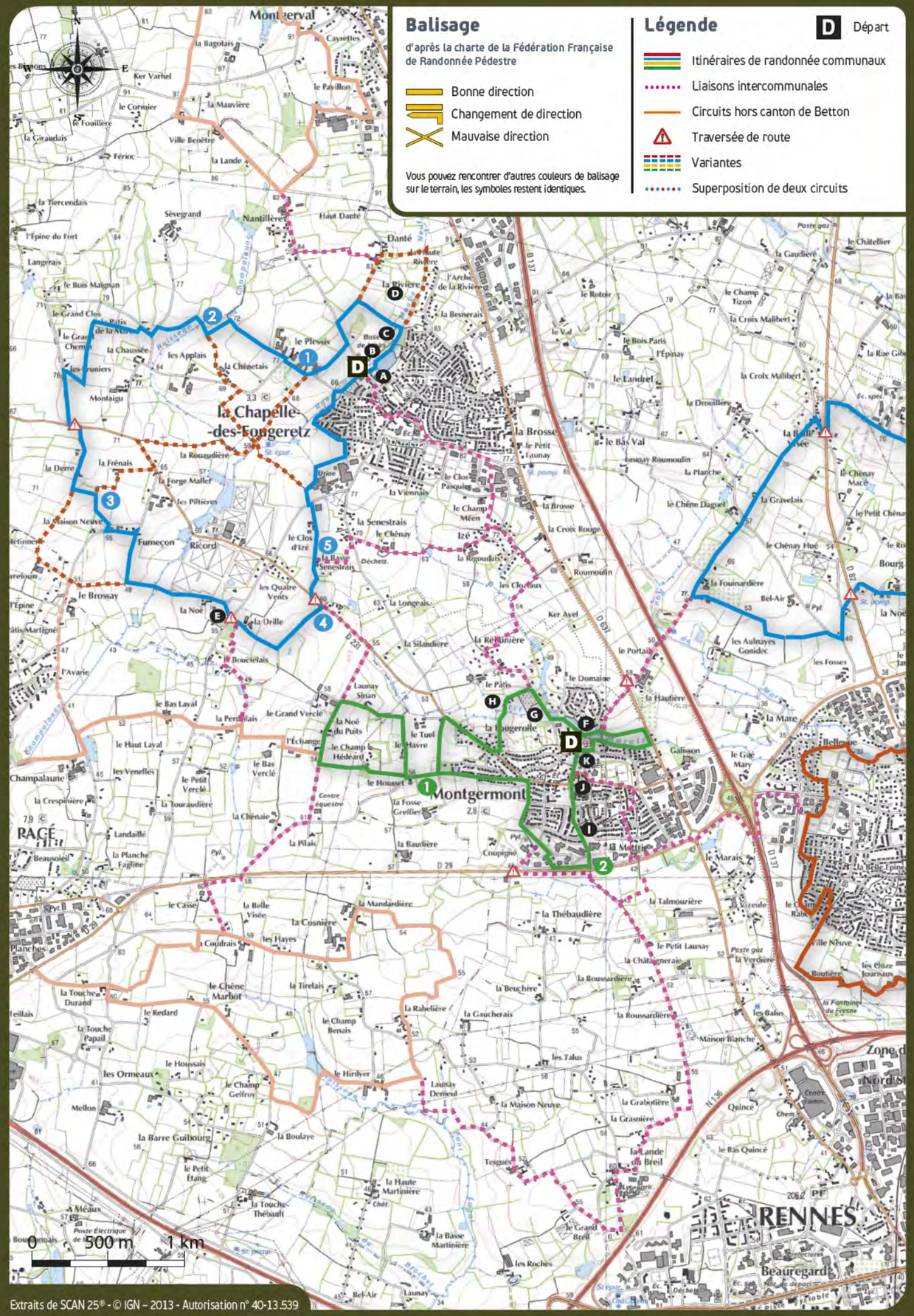

Extraits de SCAN 25® - © IGN – 2013 - Autorisation n° 40-13.539

Balisage

d'après la charte de la Fédération Française de Randonnée Pédestre

- Bonne direction
- Changement de direction
- Mauvaise direction

Vous pouvez rencontrer d'autres couleurs de balisage sur le terrain, les symboles restent identiques.

Légende

- D Départ
- Itinéraires de randonnée communaux
- Liaisons intercommunales
- Circuits hors canton de Betton
- Traversée de route
- Variantes
- Superposition de deux circuits

Circuit des Cinq Rottes — La Chapelle des Fougeretz

9 km - 3h - Balisage bleu - Variantes en rouge

Départ : Parking flêché « Etang - Jardin Marocain » depuis le centre ville.

Rejoindre l'étang du Matelon, que l'on contourne par la gauche (chèvres des fossés). Au bout du Jardin Marocain, prendre le chemin creux à gauche. Tourner plusieurs fois à gauche, puis à droite dans un chemin.

① Dans le carrefour, *départ de la variante n°1*. Le circuit prend à droite. *Manoir du Haut-Plessis, avec porche en terre*. Longer les bâtiments, puis prendre à gauche en lisière de champ.

② *Variante n°2 à gauche*. Continuer à droite jusqu'à la petite route. Passer le Verger Aubry et emprunter le chemin sur la gauche. Aux Pruniers, rejoindre à gauche la RD 231. Après la belle demeure de la Derre, virer à gauche (tout droit, nouvelle variante).

③ *Variante n°3 à gauche*. Le circuit prend à droite jusqu'au hameau de Fumeçon. Dans un virage serré à gauche, prendre à droite près d'une maison en bauge. Au chemin transversal, prendre à gauche vers la Noë. Dans un virage de la route, un chemin prend à droite, traverse une route, puis passe le hameau de la Drille. Le chemin bordé d'arbres rejoint la D 231.

④ *A droite, accès à Montgermont*. Tourner à gauche, puis à cent mètres à droite vers la Basse Senestrais.

⑤ *A droite, jonction vers le sud de la Chapelle*. Le circuit continue vers le Clos d'Izé. Contourner une usine, et rejoindre un lotissement, que l'on contourne par la gauche. Rejoindre le coin du cimetière, d'où part un sentier entre les arbres. A la route, le point de départ est sur la droite.

Circuit de la Motte — Montgermont

7 km - 2h - Balisage jaune

Départ : Parking devant l'Espace Evasion ; bus Courtines.

Descendre à droite des bâtiments, et prendre à droite pour aller faire le tour de l'Espace Détente. Contourner le plan d'eau, puis longer à gauche le suivant. Sortir au fond à gauche, et tourner à droite vers la Rébunière. Après le cimetière, prendre à gauche vers la Fougerolle et suivre le sentier jusqu'à la RD 231. Descendre à droite jusqu'au Tuel, où l'on trouve à gauche un chemin herbeux.

① A la route (aire d'accueil), prendre à droite jusqu'au carrefour du Housset, et continuer vers le Champ Hédéard. Un chemin s'échappe à gauche avant la ferme. A la route, tourner à droite, puis encore à droite face au Grand Verclé. Passer Launay-Sinan et revenir au Housset. Reprendre la route à gauche. Repasser par l'aire d'accueil, continuer tout droit (rue de Pacé). Après le rond-point, tourner à droite après l'abri-bus rue Pierre Texier. Le sentier, bordé de vieux chênes, rejoint un espace vert entre un immeuble et une antenne. Contourner un bassin tampon. Suivre vers la gauche une contre-allée proche de la RD 29.

② *Chemin de la Duchesse Anne, qui se poursuit vers Rennes de l'autre côté de la route*. Emprunter à gauche l'allée sablée, et, toujours tout droit, rejoindre le centre ville. Passer entre l'église et la motte féodale pour retrouver le départ.