



www.betton.fr

ACTUALITÉ

**LE PRINTEMPS
FAIT SON NID**

SOMMAIRE



4 > 7
À LA UNE

- ▶ Cérémonie du 8 mai
- ▶ Mai à vélo
- ▶ Passage à niveau
Maison-Blanche
- ▶ Boutique mobile TER
- ▶ Locaux associatifs
transitoires à la Forge
- ▶ Bienvenue au jardin
des Gobitières
- ▶ Garden Party
- ▶ Nuisances sonores
- ▶ Éclairage public,
extinction estivale
- ▶ Quinzaine de la Petite
Enfance

8

PORTRAITS

- ▶ Allo Petit Dej Rennes:
Allo Petit Dej Rennes,
mais pas que...
- ▶ OLEN Patrimoine : un conseil
indépendant et personnalisé

9

TRANSITION[S]

- ▶ Un hôtel à hirondelles
de fenêtre

12 > 13

CULTURE & VOUS

- ▶ Agenda de la Médiathèque
- ▶ La Confluence : Tapis Rouge,
un final de saison vibrant et
engagé

14 > 15

DU CÔTÉ DES ASSOS

- ▶ Retrouvez toute l'actu
des associations
bettonnaises
- ▶ Le CUB fête ses 10 ans

10 > 11
ZOOM SUR

- > Quinzaine du commerce équitable
- > Fête du Lait Bio



16 > 17

EXPRESSIONS POLITIQUES

- ▶ Textes d'expression
de la minorité et de la majorité

16 > 17

ENVIRONNEMENT

- ▶ Protéger la biodiversité,
c'est agir au bon moment
- ▶ Balade à la découverte
des arbres remarquables

18 > 19

INSTANTANÉS

- ▶ Retour en images

> 20



BETTON INFOS | N°496 | Mai 2026
Directeur de la publication : François Brochain · **Rédaction**
Service communication : Nathalie Coldefy, Olivia Dallongeville ·
Ont collaboré à ce numéro : François Brochain, Nathalie
Raoult et les services de la commune, Olivier Sauvy · **Photos :**
Service communication, Freepik.com, André Chivinski, Nicolas
Joubard, Thierry Laferrière, Bernard Meyran · **Création :** Studio
Bird Idea® · **Réalisation :** Émilie Bonnet · **Impression :** Setig
Angers · **Dépôt légal :** n°961 du 15 juin 1990, Mairie de Betton
02 99 55 81 01 - mail : mairie-info@betton.fr -
www.betton.fr · **Information :** pour le Betton Infos de juin vos
éléments sont à communiquer au service communication
de la Mairie avant le 10 mai, à communication@betton.fr.
N'hésitez pas à contacter le service communication avant
cette date limite. Imprimé sur du papier issu de forêts gérées
durablement (usine certifiée PEFC), à 6 750 exemplaires.



L'édito

Mai
2026

N°496

Chères Bettonnaises, chers Bettonnais,

Le mois de Mai marque l'apogée du printemps, la période où la nature généreuse reprend des couleurs, où les travaux dans les champs, les jardins et les potagers sont intenses, où la vie semble à nouveau exploser de couleurs et de parfums, où tout pousse, s'épanouit et fleurit.

Le mois de Mai, c'est aussi le retour à des journées plus douces, plus agréables, plus lumineuses, qui incarnent l'éveil des sens, une énergie retrouvée et un certain bonheur de vivre, propices à des retrouvailles familiales, amicales ou à des fêtes de voisins qui ont plaisir à se rassembler.

Associé à la fécondité, la vitalité et aux amours, le mois de Mai c'est le renouveau de la vie animale, avec le retour des pollinisateurs et des oiseaux migrateurs. L'hôtel à hirondelles récemment installé sera d'ailleurs inauguré ce 22 mai, à l'occasion de la Fête de la Nature et la journée internationale de la biodiversité.

Le mois de Mai est aussi marqué par un nombre important de jours fériés qui permettent à un grand nombre d'entre nous de faire une pause, pour nous retrouver, pour célébrer le 1^{er} mai les conquêtes sociales des travailleurs, pour nous souvenir en ce 8 mai de la Victoire de 1945 qui marque la fin officielle de toutes les opérations militaires allemandes, pour célébrer les fêtes chrétiennes de l'Ascension le 14 mai et de la Pentecôte le 25 mai.

Alors, profitons de ce mois de Mai, de l'espoir qu'il incarne, pour réapprendre à bien vivre ensemble : sachons faire preuve de bienveillance, de solidarité, de tolérance, de liberté, d'égalité et de respect ; sachons apporter de l'attention et de la joie à celles et ceux qui sont fragilisés dans leur quotidien ; sachons préserver et respecter notre environnement ; sachons être attentifs à la qualité de notre cadre de vie.

Bonne lecture !

François BROCHAIN
Votre Maire



www.betton.fr

Horaires / Services

Mairie

- > Du lundi au vendredi de 8h30 à 12h30 et de 13h30 à 17h
- > Samedi : permanence état civil de 9h à 12h

Accueil aménagement

- > Lundi et mardi de 13h30 à 17h
- > Mercredi, jeudi et vendredi de 8h30 à 12h30

CCAS/PAE

- > Du lundi au vendredi de 8h30 à 12h30 (fermé les mercredis des petites vacances scolaires)
- > Possibilité d'entretien individuel sur rendez-vous

Adjoint de permanence > 06 07 80 90 02 (la nuit et le week-end)

mairie-info@betton.fr • 02 99 55 81 01

Cérémonie du 8 mai

La commémoration de la victoire alliée du 8 mai 1945 et de la fin de la seconde guerre mondiale, se déroulera le **vendredi 8 mai à 11h**, devant le Monument aux Morts. Toutes et tous êtes invités à partager ce temps d'hommage et de recueillement.

Mai à vélo

Le club de cyclotourisme de Betton organise des randonnées sur route, en forêt et campagne, à allure modérée sur 3 distances aux choix 20 km, 40 km et 60 km en fonction de ses possibilités.

Les randonnées seront encadrées par des adhérents du club. Chaque participant sera muni de son vélo (VAE ou non) adapté à la pratique sur route.



INFOS

Lieu du départ : place de la cale, Betton, samedi 30 mai 2026 à 14h | clb.betton@gmail.com ou **06 09 28 96 92**



Passage à niveau Maison-Blanche

Deux périodes de fermeture

Dans le cadre des travaux visant à la suppression future du passage à niveau n°4 de Maison-Blanche, des fermetures du PN4 sont prévues :

> du **jeudi 14 mai (midi) au vendredi 22 mai (matin)**.

> du **mardi 26 mai (soir) au vendredi 29 mai (matin)**.

La circulation des véhicules, piétons et cycles sera interdite. Des itinéraires de déviation seront mis en place. La Ville de Betton se fera le relais des informations communiquées par la SNCF (pilote des travaux), le réseau STAR Bus et TER.



INFOS

betton.fr | star.fr | ter.sncf.com/bretagne



Locaux associatifs transitoires à la Forge

L'an dernier, des locaux sportifs mis à la disposition du CSB (Club Sportif de Betton) par la Ville de Betton ont été incendiés à la Forge.

En solution temporaire, afin de permettre la continuité des activités, trois containers maritimes ont été installés. L'un sera réservé au VCSB (Vélo Club Sportif de Betton), l'autre à la section Tir à l'arc du CSB et le dernier abritera des sanitaires communs.

Ces équipements resteront en place le temps de reconstruire les bâtiments dont la livraison est prévue en 2027.

La boutique mobile TER

La boutique mobile sera présente le **mercredi 27 mai** de 11h à 16h30, place de la Cale. Besoin d'un conseil ? D'un renseignement sur un tarif ou un abonnement ? Les conseillers vous renseignent sur vos projets de voyage et les services SNCF. Sur place : Vente de titres de transport SNCF et recharge de votre carte KorriGo.



Bienvenue au jardin des Gobitières

Monique et Serge Rigouin vous accueillent pour une visite commentée de leur jardin, **samedi 30 mai de 14h à 18h et dimanche 31 mai de 9h à 12h puis de 14h à 18h**. Près des rives du ruisseau le Quincampoix, le lieu-dit les Gobitières cache un véritable trésor où se côtoient merisiers, camélias, Rhododendrons et malus, mais aussi un espace potager et des ruches.



Nuisances sonores

Rappel du règlement communal

Les travaux de bricolage et de jardinage employant des outils ou des appareils bruyants peuvent présenter une gêne pour le voisinage, à cause de leur niveau sonore et/ou des vibrations transmises.

Ainsi, l'usage des tondeuses à gazon, taille-haies, souffleuses, perceuses, raboteuses, tronçonneuses, scies mécaniques, outils à percussions est autorisé :

> du lundi au vendredi de 8h à 12h30

et de 13h30 à 19h,

> le samedi de 8 h à 12h et de 14h à 18h.

En dehors de ces plages horaires ainsi que les dimanches et les jours fériés, les travaux bruyants sont interdits.



Garden Party

Samedi 6 juin, de 14h à 18h, la Résidence de la Lande ouvre ses portes au grand public.

Au programme : exposition de véhicules de collection et de prestige, baptêmes à bord de voitures d'exception, marché de créateurs et jeux en extérieur pour tous. Une buvette sera proposée avec le soutien de la société Verso, et un stand de crêpes, tenu par l'association Échange Afrique INSA, permettra de soutenir un projet humanitaire. L'animation musicale sera assurée par la fanfare de l'INSA.

L'ensemble des actions sera au profit de l'AFTC 35. Un moment convivial et ouvert à tous, à partager en famille ou entre amis.



INFOS

Résidence de la Lande, 12 route du Gacet, accès possible à pied par le chemin de la Primelais.



Éclairage public, extinction estivale

Pour améliorer le fonctionnement naturel des écosystèmes, réduire les consommations d'énergie et la pollution lumineuse, la Municipalité reconduit l'opération d'extinction totale de l'éclairage public durant la saison estivale, soit du 18 mai au 21 août.

L'éclairage sera maintenu lors des manifestations :

> Fête de la musique

20 et 21 juin | Jusqu'à 2h du matin.

> Feu d'artifice

13 juillet | Jusqu'à 3h

et toute la nuit sur la place de la Cale.



Conseil Municipal



La prochaine réunion du Conseil Municipal se tiendra **mercredi 06 mai 2026** à partir de 20h30 dans la salle du conseil municipal. Les séances sont ouvertes au public.

QUINZAINÉ DE LA PETITE ENFANCE

2 > 13 juin



Sylvaine HILLION

Adjointe à la petite enfance,
à l'éducation et à la jeunesse

Dans le prolongement de la Semaine Nationale de la Petite Enfance, la Ville de Betton propose en juin une quinzaine dédiée aux tout-petits et à leurs familles.

Piloté par le Relais Petite Enfance (service municipal gratuit), en lien avec des partenaires comme la médiathèque et l'école de musique, cet événement offre aux parents, enfants et professionnels des temps de découverte, d'échange et de partage, principalement à l'auditorium de la médiathèque.

Cette édition met à l'honneur le thème « des équilibres », essentiel au développement du jeune enfant.

Trouver le juste équilibre entre sécurité et exploration, liberté et cadre, tout en accompagnant les émotions, constitue un enjeu central.

La Ville de Betton invite chaque famille à profiter pleinement de ces temps en partageant avec son(ses) enfant(s) des moments précieux de découverte et de plaisir.

Thème 2026 Des équilibres



Infos pratiques

Toutes les animations sont gratuites | Ateliers et spectacle sur inscription | Un seul lieu : Auditorium de la médiathèque de Betton (sauf pour le film) | Destinés aux enfants jusqu'à 4 ans accompagnés de leurs parents ou des professionnels petite enfance du territoire du Relais Petite Enfance de Betton, Chevaigné et Saint-Sulpice-La-Forêt.



INSCRIPTION : permanences téléphoniques au **06 85 04 06 59**
les mercredis 6, 13, 20 et 27 mai de 9h à 12h.

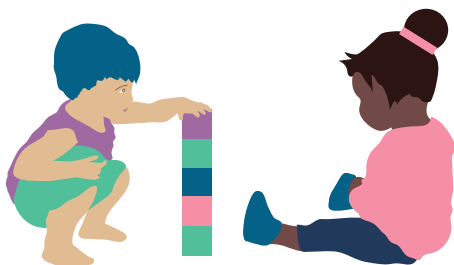

EXPLOREZ LES ÉQUILIBRES

7 ateliers

À vivre avec votre tout-petit

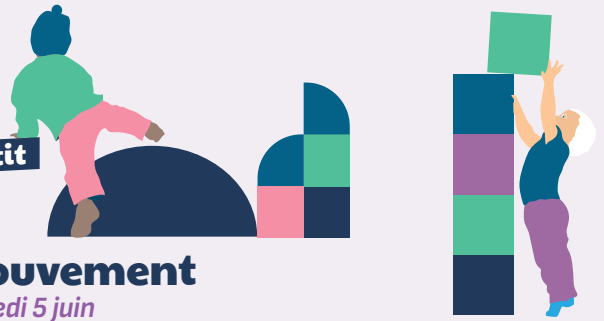

Par la musique des mots

Mardi 2 juin et jeudi 11 juin

2 séances au choix, 9h30 ou 10h30

En compagnie de Juliette la chouette, des histoires et comptines sur le thème des équilibres. Attention, ça va badaboumer!

Par la respiration et le contact

Mardi 2 juin, de 10h à 12h

Atelier animé par la PMI Val d'ille Aubigné

Lors d'une parenthèse cocooning, partagez une bulle de douceur pour un temps de relaxation-massage.

Par le geste et le chant

Mercredi 3 juin

2 séances au choix, 9h30 ou 10h30

Avec les comptines signées, les yeux s'écarquillent, les petites mains s'agitent... une formidable manière de s'amuser et de communiquer.

Par le mouvement

Jeudi 4 et vendredi 5 juin

2 séances au choix, 9h30 ou 10h30 | 45 min

Atelier proposé par la Communauté Professionnelle Territoriale de Santé (CPTS) Ille et Flûme

Parcours psychomoteur : une kinésithérapeute pédiatrique conseille et informe les parents des étapes du développement moteur de leur bébé.

Par le jeu

Lundi 8 juin et mardi 9 juin

2 séances au choix, 9h30 ou 10h30

Parcours ludique de motricité

Par les sons

Mercredi 10 juin à 10h30

Par les élèves de de l'École de Musique de Betton

Lors d'une sieste musicale, laissez-vous bercer par les sons et leurs vibrations pour une relaxation d'environ 45 minutes.

Au Jardin musical

Vendredi 12 juin, 2 séances au choix, 9h45 ou 10h45

Éveil musical par un professeur de l'École de Musique de Betton.



Lundi 8 Juin à 19h30

Salle Apostrophe (l'Accolade), Chevaigné

Pourquoi un tout-petit pleure-t-il ? Comment réagir et comment interpréter ses larmes ?

Nous vous invitons à venir échanger à la suite de la projection du film « Ces pleurs qui nous lient ».

Dans ce beau documentaire qui touche juste sans culpabiliser personne, des spécialistes apportent des réponses et des parents témoignent.



PUBLIC : adultes, parents et professionnels de la petite enfance | 1 h + échanges.



1 spectacle

" Krystal "

Samedi 13 Juin | 2 séances au choix : à 9h30 ou à 11h

Krystal, c'est l'histoire de la naissance, de l'éveil et de la découverte du monde. Un spectacle aérien saupoudré de danse, de bulles, de chants et de musique d'instruments originaux du monde entier. Un voyage merveilleux dans un univers onirique et doux. À partir d'un conte inspiré et écrit par Christelle Philippe, comédienne danseuse et acrobate.



PUBLIC : enfants dès 6 mois jusqu'à 3 ans accompagnés d'un adulte | 25 mn de spectacle + temps de partage avec le public autour des instruments de musique bol tibétain, crécelle, bâton de pluie...



Allo Petit Dej Rennes



Allo Petit Dej Rennes, mais pas que...

Créatrice de « Allo Petit Dej Rennes » en 2019, Gaëlle Bourchis est installée à Betton depuis 18 mois. Réunions, formations, séminaires et événements professionnels ou privés... L'ex-parisienne est devenue la reine des pauses café gourmandes, des petits déjeuners et des brunchs servis clé en main sur le bassin rennais.

« Le bon moment »!

Depuis sa formation pendant 6 ans à l'école hôtelière (3 diplômes à la clef), Gaëlle a toujours gardé un lien avec la restauration en occupant différents postes qui ont forgé chez elle l'envie de se mettre à son compte pour avoir « le contact direct avec le client ». Son idée ? Proposer aux entreprises une offre de petite restauration de qualité pour agrémenter les temps de pauses du matin et du midi. Fin 2019, la jeune maman décide de constituer sa micro-entreprise et commence ses livraisons avec sa Twingo. « Un matin je me suis levée en me disant c'est le bon moment » !

Offre et périmètre élargis

Après un long temps de rodage et de réseautage pour se faire connaître, elle décide en 2022 de lâcher son job à mi-temps pour se consacrer entièrement au développement de sa micro-entreprise. Son offre ? Des formules « petit dej » et « pauses café » comprenant boissons chaudes, viennoiseries artisanales, douceurs sucrées et salées. À la demande de ses clients, elle a ajouté plus récemment des prestations complètes de buffets pour le midi (à base de produits frais).

Pour des réunions festives aussi...

Aujourd'hui, la Twingo a été remplacée par deux utilitaires parfois chargés d'une dizaine de percolateurs pour servir jusqu'à 2 000 personnes. Épaulée par son premier salarié, Gaëlle propose le week-end des brunchs et des planches apéro géantes adaptées aux événements festifs (de 40 à 300 personnes), qu'elle peut livrer jusqu'à 100 km de son atelier bettonnais.



OLEN Patrimoine



Un conseil indépendant et personnalisé

Bettonnais depuis 2012, Benjamin Yvert a créé son cabinet en 2024. En toute indépendance, ce père de 3 enfants guide les particuliers et les entreprises dans la gestion de leur patrimoine avec une approche personnalisée et un accompagnement sur mesure.

Une aspiration profonde

Fort d'une expérience d'une quinzaine d'années en gestion de patrimoine et en banque privée, Benjamin aspirait à devenir indépendant pour accompagner dans la durée ses clients à chaque étape de leur vie et de leurs projets : « Pouvoir concrétiser cette aspiration profonde dans la commune dans laquelle je vis avec ma famille relevait de l'évidence », résume ce passionné de sport qui sponsorise le C.S. Betton Football.

Écoute, proximité et confiance

Lors d'un premier rendez-vous d'échange et d'écoute, ses nouveaux clients partagent leurs situations personnelles et patrimoniales, leurs projets, leurs préoccupations et bien sûr leurs objectifs. Benjamin réalise ensuite un audit approfondi pour proposer la mise en œuvre de stratégies adaptées en collaboration, si nécessaire, avec d'autres professionnels tels que les notaires, les avocats ou les experts-comptables. « La relation de confiance établie avec nos clients repose sur l'engagement, la confidentialité, la disponibilité », insiste-t-il.

En toute indépendance...

Après analyse, OLEN Patrimoine propose à ses clients des solutions d'investissements et de placements sur-mesure, grâce à son réseau de partenaires, tout en maîtrisant la fiscalité et les risques. L'indépendance du cabinet garantit des conseils objectifs adaptés aux différents besoins : constituer un capital, réaliser un investissement immobilier locatif ou préparer sa retraite...



PLUS D'INFOS :
06 81 05 13 98 | allopetitdejrennes@gmail.com
www.allopetitdejrennes.fr



PLUS D'INFOS : 24, avenue d'Armorique
06 47 27 21 25 | byvert@olenpatrimoine.fr
www.olenpatrimoine.fr

Un hôtel à hirondelles de fenêtre

Fin avril, un hôtel à hirondelles de fenêtre a pris place à l'angle de l'avenue Mozart et de l'avenue d'Armorique. En haut d'un mât de 4 mètres, 30 nids sont prêts à accueillir leurs futurs locataires.

L'installation se situe au centre du périmètre le plus fréquenté et le mieux repéré par les hirondelles de fenêtre qui nichent à Betton.

Un dispositif audio de diffusion intermittente du chant de l'hirondelle de fenêtre a été mis en place pour attirer les premiers couples de la saison.



Virginie FRABOT

Adjointe à l'environnement, au développement durable et à l'adaptation au changement climatique.

Un Conseil Local de la Biodiversité (CLB) a été créé en 2023. Initié par la Mairie, il a permis à des Bettonnaises et Bettonnais de s'impliquer dans la préservation de la faune et de la flore locales. Grâce à ce projet collectif, un hôtel à hirondelles de fenêtre a pu voir le jour à Betton. Dans les mois à venir, une nouvelle démarche de concertation et d'implication vous sera proposée. Chacune et chacun pourra ainsi s'exprimer, partager ses idées et contribuer activement à la construction d'un territoire plus durable et respectueux de l'environnement.

INAUGURATION

Vendredi 22 mai à 18 heures

En présence des bénévoles ayant participé au projet.



Le CLB

Betton s'engage en créant des nichoirs

- > **POUR COMPENSER LA DIMINUTION DES HABITATS NATURELS** en ville (haies, cavités sous les toits et façades, trous dans les murs...).
- > **POUR DÉVELOPPER LES POPULATIONS D'OISEAUX** à Betton et lutter contre le déclin de plusieurs espèces.



CHOIX DU LIEU

Entre 2023 et 2025, le CLB a réalisé plusieurs recensements de nids d'hirondelles de fenêtre dans la commune. Leurs observations ont été déterminantes pour le choix de l'emplacement.



54

NICHOIRS

Installés à Betton depuis 2020

Les oiseaux

sont accueillis à Betton

En ville, dans les quartiers, à la Ferme de la Chaperonnais, autour du plan d'eau, dans la prairie du Ruisseau... des nichoirs ont été installés par la Ville de Betton, dont certains grâce au budget participatif. Nos amis les oiseaux (passereaux, rapaces...) et chauve-souris sont les bienvenus!



Hirondelle de fenêtre

Delichon urbicum
Contrairement à l'hirondelle rustique, elle est une véritable citadine.



Hirondelle rustique

Hirundo rustica



Faucon crécerelle

Falco tinnunculus



Chouette hulotte

Strix aluco



Chouette effraie

Tyto alba

Zoom sur...

QUINZAINES DU COMMERCE ÉQUITABLE

DU 15 AU 31 MAI



La Quinzaine du commerce équitable est organisée par le pôle Cohésion sociale et le Conseil Local pour le Commerce Équitable de Betton qui réunit des habitants, des membres des associations telles que Bretagne Équitable et Artisans du Monde, la Société Coopérative d'Intérêt Collectif Terres de Sources, des élus et services municipaux.



Frédéric MIGNON

Adjoint à l'action sociale



Jean-Yves LOURY

Conseiller délégué à l'inclusion,
aux solidarités et à l'Économie
Sociale et Solidaire

La Ville de Betton s'engage, cette année encore, dans la Quinzaine du commerce équitable. Par cet engagement, nous réaffirmons notre attachement aux valeurs de solidarité et de justice sociale, pour une consommation responsable et durable, et une juste rémunération des producteurs.

Nous poursuivons ainsi nos actions d'information et de sensibilisation auprès de toutes et tous, en lien avec les acteurs engagés à nos côtés. Sous différents formats, dans différents lieux, pour différents publics, nous nous mobilisons pour promouvoir un commerce respectueux du travail des hommes et femmes à travers le monde.

Si vous souhaitez vous aussi œuvrer localement pour un commerce plus juste et plus équitable, vous pouvez rejoindre le Conseil local du commerce équitable.

Faites-vous connaître par mail :

cohesionsociale@betton.fr



EXPOSITION

26 > 30 mai | Médiathèque

Pourquoi un prix juste est-il nécessaire à une transition écologique ? Quel est le lien entre justice économique et justice climatique ? Comment agir pour un monde plus équitable ?

L'exposition "**Commerce équitable : réinventons le monde**" a pour but de sensibiliser le public aux impacts du commerce traditionnel sur l'environnement et les êtres humains, au rôle du commerce équitable dans la transition écologique et sociale et à l'importance d'une consommation plus durable et responsable.

Mardi 26 mai

RENCONTRE

à partir de 18h

Guïto Gilot, producteur de cacao
de la coopérative FECCANO du Nord d'Haïti,
proposera des chocolats à la vente.

INAUGURATION de l'exposition

19h

4 questions

aux bénévoles

de Bretagne Équitable et Artisans du Monde

1/ Quelle sera votre participation à la Quinzaine du commerce équitable à Betton ?

Nous animerons des ateliers de sensibilisation. Nous irons à la rencontre des jeunes du collège et des élèves de l'école Raoul Follereau. Nous serons présents également sur les temps des repas à la restauration scolaire ainsi qu'au déjeuner du Relais Atout'Âge. Nous informerons sur les principes clés du commerce équitable (une économie respectueuse des droits économiques, sociaux culturels et environnementaux). Nous inviterons chacune et chacun à prendre conscience de son pouvoir d'agir en tant que consommateur.

2/ Vos principaux messages ?

Le commerce équitable n'est pas une utopie. Rémunérer les producteurs au prix juste, leur permettre de vivre dignement de leur travail, développer des modes de production respectueux de l'environnement... C'est possible !

3/ D'autres projets à Betton ?

À la rentrée prochaine, avec le Collectif « Éthique sur l'étiquette » nous rencontrerons les collégiens sur le thème de la « Fast Fashion ». Derrière les « petits prix » se cachent bien souvent l'exploitation des producteurs, des conditions de travail inhumaines et la destruction de l'environnement (pollution de l'air, de l'eau et des sols, émissions de gaz à effet de serre...).

4/ Un souhait ?

La Ville de Betton est une des rares communes engagées en faveur du commerce équitable et de la consommation responsable. Elle y contribue par l'achat de denrées issues du commerce équitable, par la formation des agents du périscolaire et de la restauration municipale, par l'organisation de temps de sensibilisation et d'information citoyenne. On souhaiterait que d'autres villes s'inspirent de Betton.

Rendez-vous dimanche 31 mai

Marché dominical, place de la Cale

> Stand commerce équitable

Dim. 31 mai



En 2019, Émilien Mondher et Philippe Marchand ont créé La Ferme Fromagère du Gros Chêne. Ils élèvent une trentaine de petites vaches bretonnes pie noir. Cinq fermes Bio d'Ille-et-Vilaine participent à l'événement.

La Fête du Lait Bio

C'est, bien sûr, un petit déjeuner 100% bio et local à déguster directement à la ferme !

C'est aussi une journée conviviale à petit prix, de belles rencontres, de la gourmandise, des découvertes, et surtout, un bon moment en famille ou entre amis, le tout avec des jeux (château de paille, jeux bretons, Loto-Bouse...) et un marché de producteurs bio locaux.

Programme

Votre dimanche à la ferme

> De 9h à 11h

Petit déjeuner à la ferme sur réservation

> De 11h à 16h

Galettes-saucisses et boissons à la buvette

> Dès 14h

Concert gratuit

> Toute la journée, jusqu'à 16h

Visites de la ferme, traite des vaches, animations autour de l'alimentation locale et bio, de la biodiversité, exposition photo...

📍 Réservez votre petit déjeuner : fete-du-lait-bio.fr/ille-et-vilaine
TARIF : 8 € ; 4 € étudiants et demandeurs d'emploi ;
3 € enfant de 3 à 12 ans | Gratuit pour les -3 ans.

AGENDA
de la Médiathèque

Club Manga

Mercredis 6 mai à 16h30

Tu aimes les mangas ? Viens participer à un quizz pour les vrais otaku et discuter de tes titres préférés autour d'un goûter !

i De 8 à 12 ans | Sur inscription.

Mes p'tites histoires

Mercredi 13 mai à 10h15 et 11h15

Redécouvrez vos contes préférés dans un monde où les loups se transforment en froussards et les princesses prennent leur destin en main !

i De 3 à 6 ans | Sur inscription.

LES GENS SONT BEAUX

Baptiste Beaulieu
Illustration Gin Long



Lecture en musique

Vendredi 22 mai à 15h

« Les gens sont beaux », un album de Baptiste Beaulieu, est le point de départ d'une collaboration entre des bénévoles de Relais Services, des résidents du Foyer André Breton et Loussine de l'école de musique. Ils proposeront leur version de l'album, mêlant lecture à voix haute et chant choral.

i Ouvert à tous.

Rime et Pouces

Samedi 23 mai à 10h et 11h

En compagnie de Juliette la chouette, éveillez les papilles de vos tout-petits avec des histoires et comptines sur le thème de la gourmandise.

i Jusqu'à 3 ans | Sur inscription.

Plein les mirettes

Mercredi 27 mai à 16h

Deux amis, bricoleurs du dimanche, collectionnent les gaffes !

i Projection vidéo jeune public, à partir de 3 ans | Sur inscription.



Nils-Udo
Clemson Clay-Nest

Vous voyez [d'ici] le tableau

Vendredi 29 mai à 20h30

Le Land Art, l'art du paysage

Par Cathy Lecruble, conférencière en histoire de l'art

Le Land Art invite à transformer le paysage en œuvre d'art. Les artistes utilisent la terre, les pierres, l'eau et les végétaux pour créer des œuvres éphémères ou monumentales, souvent en pleine nature. Cathy Lecruble vous propose de découvrir comment l'art peut s'écrire avec les forces naturelles, à la croisée de l'écologie, de la création et de la poésie visuelle.

i Durée : 2h | Réservation conseillée.

Lisette l'aigrette

Samedi 30 mai à 10h30

Un voyage musical vers le Pérou par la conteuse musicienne Marizik.

i Jusqu'à 5 ans | Sur inscription.

Lectures d'ailleurs

Samedi 6 juin à 10h

Découvrez des auteurs d'Amérique du Sud à travers une sélection d'une vingtaine de romans.

i Ouvert à tous | Sur inscription

Café jardin

Samedi 6 juin à 10h30

Un rendez-vous ouvert à tous les jardiniers, experts ou amateurs, pour échanger sur les pratiques de jardinage. Pour cette édition, le Grain du Sel répondra à toutes vos questions sur le thème de la belle saison.

i Ouvert à tous | Réservation conseillée.

Club-ciné
Cinéma Le Triskel



Josey Wales, hors-la-loi

Mardi 12 mai à 20h

Sur fond de guerre de Sécession, Clint Eastwood partage sa vision du western et porte un regard critique sur l'histoire des États-Unis.

Projection suivie d'un échange avec Jérôme Meslé, bénévole au Triskel et cinéophile.



The Big Lebowski

Mardi 2 juin à 20h

Les frères Coen nous embarquent dans une épopée à la cool et culte avec un florilège de personnages irrésistibles.

Projection suivie d'un échange avec Hussam Hindi, enseignant et programmateur de festivals.

i Rendez-vous au cinéma Le Triskel | Entrée aux tarifs habituels | Avec le soutien de l'ADRC.



CONTACTS & INSCRIPTIONS

02 23 27 41 02 | mediatheque@betton.fr | www.mediathequebetton.fr



La médiathèque sera :

OUVERTE
9 mai

FERMÉE (PONT DE L'ASCENSION)
du jeudi 14 au lundi 18 mai

La boîte de retours ne sera pas accessible durant cette période.



Vend. 29 mai
19h30 | La Confluence

TAPIS ROUGE

un final de saison vibrant et engagé

La saison culturelle 2025-2026 de la Confluence se conclut en beauté, vendredi 29 mai, avec Tapis Rouge, un spectacle participatif d'une ampleur rare, porté par la Ko-compagnie et construit main dans la main avec les élèves et les équipes pédagogiques de l'école des Omblais. Une soirée unique, à la fois artistique, citoyenne et profondément humaine.

Devant le public, 150 enfants et adultes uniront leurs voix pour interpréter 10 chansons originales évoquant le jeu, la dignité, l'exil, les violences, la parentalité... Un spectacle choral vibrant, mêlant chant, danse et création artistique, où la scène s'ouvre à toutes et tous.

i Tout public | Placement assis | Durée : 80 min | Tarif unique : 6 € ; 4 € avec la Carte Sortir.



RÉSERVEZ
au plus vite votre soirée

Pour vivre un moment qui promet émotion, énergie collective et réflexion, portée par la force du chant partagé.



Tapis Rouge
Les Tombées de la Nuit 2025
©Nicolas Joubard



Portes ouvertes à l'EMB

Du 18 au 23 mai, l'École de Musique de Betton propose une semaine d'animations ouvertes à toutes et tous.

- > **Mardi 19 mai - 18h30** – La Confluence
Spectacle des classes d'éveil musical CP : Quel Cirque! *Gratuit sur réservation.*
- > **Mercredi 20 mai - Après-midi**
Médiathèque: Les Impromptus.
La Chaperonnais (17h30-18h30): Stage de Batucada (CM1>6^e). *Sur inscription, 3€.*
- > **Vendredi 22 mai - 15h** – Médiathèque
Lecture musicale « Les gens sont beaux ». (voir p12).
- > **Samedi 23 mai - Dès 11h** – École de Musique
Concert de l'orchestre à cordes Les Kici Frot's.
- > **Lundi 25 mai - 20h45** – École de Musique (salle 5)
Jam Session ouverte.
- > **Dimanches matin de juin** – Sur le marché
Animations musicales.

i Programme, inscriptions et réservations sur www.ecole-musique-betton.com | CONTACT : 02 99 55 75 77.

14

Programme du Relais Atout'Âge

Retrouvez chaque mois la programmation complète du Relais Atout'Âge en ligne sur betton.fr ou servicesproximitebetton.fr, dans le Petit Écho et Ouest-France. Au programme du mois de mai : marches douces et promenades de santé, sortie au parc botanique et à Dol-de-Bretagne, repas convivial au local, création d'un gâteau factice d'anniversaire...

Repas seniors à la cantine de la Haye-Renaud deux mercredis par mois (sur inscription).

i 1 bis rue des Marronniers | Local ouvert tous les mardis et vendredis de 14h à 17h30 | 07 81 73 84 80 | Relais Services au 02 99 55 82 82 | Responsable : Jean-Yves Boulier au 02 99 55 83 85 | abvvhr@gmail.com

Les rendez-vous du Club de l'Amitié

Mercredi 3 juin : croisière autour de l'île de Bréhat et visite de Paimpol à bord du Petit Train Paimpolais.

La programmation complète est consultable en ligne sur le site : servicesproximitebetton.fr

i CONTACT : 06 51 82 59 75 | cab35830@gmail.com

Visites d'amitié: pour rompre avec l'isolement

Relais Services propose aux habitants de Betton des visites d'amitié pour partager des moments chaleureux à domicile et rompre l'isolement. Un bénévole unique, choisi par la personne visitée, vient régulièrement pour discuter, se promener ou jouer, dans un esprit de convivialité. **L'objectif est simple : recréer du lien et favoriser le bien-être au quotidien.**

i Contact : 02 99 55 82 82 | 34, av. d'Armorique | relaiservices@mail.com

L'Étonnant Voyage fait étape à Betton

La marche citoyenne et solidaire L'Étonnant Voyage, partie de Saint-Malo pour rejoindre Rennes, passera par Betton le **vendredi 22 mai**. Les marcheurs feront une pause musicale à l'écluse des Brosses vers 15h30, avant un accueil près de la mairie. La conteuse Marie Chifmine et une animation musicale rythmeront la soirée.

i Repas sur inscription : www.etonnantvoyage.org

Le Panier Bettonnais accueille de nouveaux adhérents

L'Association pour le Maintien d'une Agriculture Paysanne « Le Panier Bettonnais » propose de bénéficier, chaque semaine, de paniers de fruits, légumes, œufs et pain, issus de l'agriculture biologique en lien direct avec les producteurs locaux, pour un engagement sur une année. **Distribution des paniers chaque mercredi, de 18h à 19h15, à l'école des Mézières.**

i CONTACT ET INSCRIPTION : amaplepanierbettonnais.blogspot.com | lepanierbettonnais@hotmail.fr



Laser Run des Hérissons

L'association Dans Les Pas Du Hérisson vous donne rendez-vous le **samedi 6 juin** au village La Forme Décathlon pour une nouvelle édition de sa Laser Run. Inspiré du biathlon, l'événement associe course à pied et tir à la carabine dans un relais par équipes de cinq, au profit des jeunes adultes autistes accompagnés par l'association. Deux courses rythmeront la journée : 9h et 14h, avec une initiation au tir ouverte à tous, y compris aux enfants.

i INSCRIPTIONS sur www.klikego.com «Laser run des hérissons».



Dix ans déjà : le CUB

Un café associatif devenu lieu culturel incontournable

Le CUB, Café utopique de Betton, a fait de la culture son moteur. L'association met en valeur la richesse du territoire avec sa programmation : spectacles à prix libre, ateliers participatifs comme les cafés philo ou les conversations en anglais, sans oublier des temps de débat ouverts à toutes et tous.

Un projet né en 2016

L'aventure commence en 2016. « Nous voulions créer un lieu convivial, avec l'ambiance d'un café, un espace où les habitants pourraient se retrouver et échanger », se souvient Philippe Le Blet, membre du bureau. Aujourd'hui, le public vient surtout pour les animations. Le CUB est devenu un véritable espace culturel, où chaque rendez-vous affiche complet.

Un lieu partagé au bord de l'eau

Pour soutenir cette dynamique citoyenne, la municipalité a mis à sa disposition un espace existant : le CAP. Ce chalet bleu situé au bord de l'eau et partagé avec les jeunes de Betton est devenu le cœur battant de la programmation culturelle de l'association.

2026 : une année anniversaire

Le Café utopique de Betton fête cette année ses dix ans. Pour l'occasion, l'équipe organise un événement en plein air, le samedi 6 juin, avec deux concerts.

Samedi 6 juin | dès 18h

Le CUB fête ses 10 ans !

Au menu de cette soirée, à la lueur des lampions et des lucioles : Apéritif, musique, galettes saucisses, ambiance chaleureuse et autres ingrédients bien connus des habitués du CUB... et des futurs habitués.

2 concerts pour souffler les bougies en rythme :



19h
DéDé
Combo

DéDé Combo, bal vibrant où créole, portugais et espagnol se mêlent aux pas de danse. Biguine, forró, cumbia, milonga... DéDé fait danser tout le monde et met le bal en fête.



21h
Royal
Democracy

Le quatuor rennais mêle Soul, Pop, Rock et Funk dans un cocktail ultra-groovy. Compositions percutantes, énergie contagieuse et reprises irrésistibles : Sergio, Ben, Paco et Did promettent un set vibrant et festif.



Tous à vos agendas !
Programme de mai



L'ATELIER LECTURE DE FABIOLA

Jeudi 21 mai à 20h

Un rendez-vous convivial pour explorer le vocabulaire des cinq sens, stimuler l'imaginaire et partager ses idées. L'atelier se conclura par la création d'un haïku simple et guidé, suivie d'une mise en voix collective et individuelle, pour le plaisir de dire et de faire résonner ses mots.



YOGA DU RIRE

Dimanche 24 mai à 15h

Une séance pour découvrir les bienfaits du rire à travers des exercices ludiques. Florence animera cette séance de yoga du rire avec enthousiasme, avant un temps de relaxation au sol.

Participation libre.
Réservation par mail

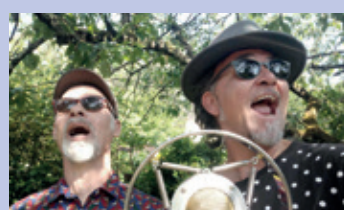

PASS THE HAT

Samedi 30 mai à 21h

C'est un chanteur facétieux à la voix puissante et bluesy, maniant une guitare qui swingue autant qu'un banjo aux accents New-Orleans. Sa musique, vive et joyeuse, a un effet irrésistible : difficile de ne pas sourire... ou de ne pas se laisser entraîner dans un pas de danse.



BREZHONEG A LANVEZHON

Vendredi 5 juin

> 18h30 - Veillée, scène libre :

Dévoilez vos talents de conteuse ou de chanteur, e brezhoneg evel-just.

> 20h15 - Initiation aux danses bretonnes

> 21h - Goustadig, 4 musiciens, guitare, violons, accordéon, se produisant en fest-noz et proposant un répertoire de danses de basse et haute Bretagne.

EXPRESSIONS POLITIQUES

Avertissement : le style, les éléments, renseignements, descriptions de faits ou assertions figurant dans ce droit d'expression sont publiés sous l'entière responsabilité de leurs auteurs et ne peuvent engager la responsabilité du directeur de publication ou de la ville.

> Expression de la minorité | Betton Écologiste Et Sociale

Betton à l'Est de la voie ferrée

Une partie de nos propositions concernait les différents **quartiers situés à l'Est** de la voie ferrée qui continuent à se développer : la population augmente régulièrement alors que les services disponibles de ce côté de la ligne de chemin de fer stagnent. On peut même considérer une certaine diminution au regard des transports en commun.

Nous pensons que plusieurs mesures peuvent être amorcées dès à présent, d'autant plus que ces idées sont probablement partagées par les deux équipes qui se présentaient à votre suffrage mi-mars.

Commençons par les **transports** qui doivent être discutés avec Rennes Métropole, avec la région et avec la SNCF. Chacun a très vite pris acte que les fréquences des bus 70 et 78 n'étaient pas à la hauteur des services qui étaient proposés auparavant par la ligne 51, avant qu'elle ne soit détournée sur la rue de Rennes. Il faudrait également améliorer les fréquences du train pour se rapprocher progressivement d'un service de RER : le train offre un temps **maîtrisé** pour se rendre en centre ville de Rennes, quelles que soient les conditions **météorologiques** ou les conditions de **trafic** automobile. Il faudrait également commencer à négocier la mise en place d'un premier service le **week-end** permettant la circulation de quelques trains le matin et quelques-uns le soir vers St Malo et/ou vers Rennes.

En ce qui concerne les aménagements des quartiers de l'Est, nous pensons qu'il est nécessaire de réfléchir à un certain nombre d'améliorations :

- L'avenue Simone Veil doit être **physiquement** contrainte pour casser les lignes droites et limiter la vitesse.
- Contraindre le promoteur à créer rapidement un espace vert avec une **aire de jeux** pour les enfants du quartier, avant qu'ils ne soient trop grands.
- Le champ cultivé dans le quartier de La Plesse peut évoluer vers des pratiques plus **respectueuses**

de la santé de ses exploitants et des riverains.

- La majorité propose de "créer un pôle de convergence multi-transports" au niveau de la gare, nous souhaitons que cela intègre la **sécurisation** du passage de la voie ferrée ainsi que l'aménagement du **parking** et des routes aux abords des hangars Mellet.
- Seule la salle du relais Atout Âge permet aujourd'hui de faire des réunions associatives. La rénovation des hangars Mellet peut être l'occasion de réfléchir, avec les associations de quartier et toutes les associations de la commune, comment cette salle pourrait être pensée pour un usage large et partagé.
- Installer des espaces extérieurs d'activité physiques et sportives.
- Les deux **passages sous-terrains** près de la gare et du gymnase de La Haye Renaud doivent être aménagés pour faciliter le passage de tous, y compris des vélos.
- Un certain nombre d'espaces connus par la population pourraient être végétalisés, désimperméabilisés ou accueillir des haies.
- L'aire de covoiturage de La Plesse pourrait accueillir de nouveaux **commerces ambulants**
- L'urbanisation prochaine de la zone au Sud Ouest du rond point de l'arbre est l'occasion de réfléchir avec la population à la mise en place d'une **petite zone commerciale**, un peu comme un Trégor 2.

Le collectif BEES devient une association ouverte à tous, rejoignez-nous pour donner vie à vos idées.

Écrivez à betton2026@mailo.com

Stéphanie Lapie, Magali Paraire, Nicolas Jaouen, Philippe Cornichet, Alain Bidault.

<https://betton2026.fr/>

16

ENVIRONNEMENT

Protéger la biodiversité, c'est agir au bon moment

La biodiversité est en pleine activité : ouvrez l'œil !

FIN DU PIÉGEAGE des insectes : MI-MAI

Après cette date, seules les ouvrières sortent : le **piégeage devient inefficace** et détruit de nombreux insectes utiles.

NIDS de FRELONS : restez vigilants

Les nids grossissent et peuvent devenir dangereux.

> Contactez la Mairie pour toute destruction (prise en charge municipale).

DES ATELIERS avec Betton Protection Pollinisateurs

> Manipulation de frelons pour la télémétrie estivale (si captures possibles)

> Fabrication de nichoirs à abeilles solitaires pour jardins, vergers et potagers

INVENTAIRES PARTICIPATIFS

Observez les insectes de votre jardin.

L'association Betton Protection Pollinisateurs vous aide à les identifier en vue de la construction de l'atlas des pollinisateurs.



> Expression de la majorité | Betton, pour Vous, avec Vous

Face aux défis énergétiques : agir aujourd'hui c'est préparer notre autonomie demain

Les sujets d'énergie et de santé partagent une caractéristique : lorsque les choses vont bien, nous en parlons peu, quand elles se rappellent à nous et deviennent un sujet de conversation, c'est que les choses se gâtent. Dans ces deux domaines pourtant, le manque de prévention est souvent dommageable.

Les conséquences des conflits en cours au Proche-Orient – quatre ans après le déclenchement de la guerre entre la Russie et l'Ukraine – constituent une nouvelle piqûre de rappel. L'énergie irrigue nos vies comme le sang irrigue nos organes. Elle conditionne bien des sujets de notre quotidien : nous déplacer, nous nourrir, habiter, travailler, etc. L'actualité interroge l'approvisionnement en ressources fossiles puisées si loin de notre Massif Armoricain : Pourtant, cela s'impose à nous toutes et tous.

Chacune et chacun peut le constater au regard des fluctuations géopolitiques et économiques récentes, au moment de faire le plein ou dans l'attente des factures énergétiques. Il ne faut pas beaucoup de turbulences pour être contraints de questionner notre rapport à l'énergie. Se préparer à la sortie des hydrocarbures fossiles, c'est avoir l'ambition de gagner en robustesse, en autonomie, en sécurité et en stabilité.

Nous portons cette ambition.

Celle-ci s'inscrit dans un engagement de long cours. La ville de Betton, en coordination avec Rennes Métropole et les différents acteurs publics concernés, a déjà mis en place différentes actions concrètes que nous entendons prolonger et amplifier.

Parce que la meilleure énergie est celle que l'on ne consomme pas, nous poursuivrons la rénovation des bâtiments municipaux et l'optimisation de leurs usages pour favoriser leur sobriété et leur confort. Cet enjeu est au cœur des réflexions sur les futurs travaux du Prieuré, par exemple.

Cet objectif de réduction des consommations se décline également dans nos modes de vie. Nous continuerons de bâtir une ville dans laquelle le quotidien peut se dérouler à proximité de nos domiciles, en facilitant autant que possible le recours aux mobilités douces, aux transports en commun ou à d'autres solutions de transports partagés associant mobilité bas carbone et plaisir d'arpenter notre cadre de vie. C'est la « ville du quart d'heure », où la proximité représente une réponse efficiente aux enjeux de la projection vers l'avenir.

Outre la réduction des consommations, nous poursuivrons l'engagement en faveur de la production d'énergies d'origine renouvelable. Des installations sont déjà en place : photovoltaïque à l'école maternelle de la Haye Renaud, sur la toiture de la salle de sports Omblais2, solaire thermique à la crèche Polichinelle et chaufferie bois à la ferme de la Chaperonnais. Elles permettent aux équipements publics de consommer partiellement une énergie décarbonée et produite localement. Notre objectif est clair : toutes les nouvelles constructions municipales produiront et consommeront une part significative d'énergies renouvelables.

Ces initiatives sont loin du simple slogan ou d'une projection lointaine. Prolonger cet engagement, c'est favoriser une autonomie salutaire à l'heure où les chaos du monde nous invitent une nouvelle fois à penser l'avenir. C'est un choix rationnel à court comme à long terme.

Les 28 élu.e.s de la Majorité **Betton, pour vous, avec vous.**
contact@bvv.bzh

Vendredi 5 juin

Balade à la découverte des arbres remarquables

Dans le cadre de la Semaine de l'arbre, la Ville propose une sortie guidée, de 18h30 à 20h, pour découvrir les arbres remarquables de la commune.

Accompagnés par un animateur de la Maison de la Consommation et de l'Environnement, les participants exploreront ces géants qui façonnent notre paysage, nous apportent ombre et fraîcheur et embellissent notre quotidien. La balade permettra de mieux les nommer, de comprendre leur rôle et de dévoiler certains de leurs secrets.



GRATUIT | 20 places
sur inscription : www.betton.fr



**Secteur de balade
& lieu de rendez-vous**
communiqués aux inscrits

Réservez ici



Événement organisé dans le cadre de la semaine de l'arbre du 30 mai au 7 juin, du partenariat entre la MCE et Rennes Métropole autour du Printemps citoyen et de l'inventaire des arbres remarquables.



Une semaine d'amitié franco-allemande à Betton

Du samedi 28 mars au jeudi 2 avril, Betton a eu le plaisir d'accueillir 47 participants allemands, dont 31 jeunes, dans le cadre du jumelage avec Altenbeken. Une semaine riche en rencontres, découvertes et moments partagés, placée sous le signe de l'amitié franco-allemande.

Cette année, plusieurs nouvelles familles bettonnaises ont rejoint l'aventure, témoignant de l'ouverture et du dynamisme du jumelage. Un grand merci aux familles d'accueil, aux bénévoles et à tous les participants pour leur engagement et leur enthousiasme !



En cuisine pour la solidarité!

Les enfants de l'école maternelle des Omblais ont mis la main à la pâte pour le Projet Madagascar.

Accompagnés par le service périscolaire de la Ville et l'association des parents d'élèves Canailles et Polissons, ils ont réalisé des gâteaux vendus à la sortie de l'école afin de financer l'envoi d'un colis de fournitures à une école malgache. Une belle action collective et solidaire.



Championnats de Bretagne d'escrime : la section bettonnaise brille

Organisatrice des championnats de Bretagne de sabre et de fleuret qui se sont déroulés le premier week-end d'avril, la section escrime du CSB a fait forte impression : parmi les 230 participants réunis aux Omblais, les tireurs bettonnais décrochent 18 podiums dont huit titres de champion de Bretagne.



Rencontre sans frontières à la Confluence

Judi 2 avril, la Confluence accueillait Ballaké Sissoko et Piers Faccini. Deux artistes venus d'horizons différents, unis par une même respiration musicale.

Un dialogue entre kora et guitare qui rappelle combien la musique sait créer des ponts au-delà des frontières.



PEF : trois lettres pour un moment incontournable !

Durant deux jours, **les mercredi 15 et jeudi 16 avril**, au cœur de la première semaine des vacances de printemps, le PEF, Printemps en Folie, a une nouvelle fois rassemblé petits et grands autour du plan d'eau. Tous ont profité, ri et partagé des activités sportives adaptées à chacun.

Les animations ont fait le plein et la Crazy Run a réuni une vingtaine d'équipes dans une ambiance totalement festive.

Un rendez-vous municipal qui porte décidément bien son nom.

On vous fait part...

Conformément au Règlement Général sur la Protection des Données (RGPD) et faute de pouvoir recueillir systématiquement le consentement écrit des familles, les noms des nouveau-nés ne sont pas publiés dans le bulletin municipal.



... des naissances

La Ville est heureuse d'accueillir 7 nouveaux Bettonnais, nés entre le 12 mars et le 8 avril.



... des décès

- Marie-Claire LE MASSON née HÉTET • 06/03 • 92 ans
- Claudine MORDREL née KLIPFFEL • 24/03 • 92 ans
- Bernard LINDERER • 31/03 • 66 ans
- Jannick ARMENOU née PHILIPPEAU • 31/03 • 77 ans
- Sébastien LAMBERT • 02/04 • 53 ans
- Annette RICORDEL née DUBOSC • 03/04 • 87 ans
- Louis MORDREL • 06/04 • 92 ans
- Anne CRAMBERT née RENAULT • 11/04 • 88 ans
- Robert DUTAIS • 11/04 • 79 ans

En cas d'urgence

- **Pompiers** : 18 ou 112 ou 114
(personnes sourdes et malentendantes)
- **SAMU** : 15
- **Centre anti-poison** : 02 99 59 22 22
- **Service d'accès aux soins (SAS)** : 15
(consultation médicale en dehors des heures d'ouverture des cabinets médicaux)
- **Pharmacies de garde** : 32 37
- **Gendarmerie** : 17
- **Brigade de Betton** :
63 avenue d'Armorique | 02 99 55 85 38
- **Police municipale** : 06 77 09 23 03
- **Violences Femmes Info** : 3919
- **Allô enfance en danger** : 119

Déchèterie La Noë-Huet

Lieu-dit La Noë-Huet

Ouverture :

Lundi, mardi, mercredi,
vendredi, samedi : 9h-12h / 14h-18h
Jeudi : 9h-12h | Dimanche : fermée

EXPOSITION

Du 28 mai au 7 juin



4^e SEMAINE de la Photo Bettonnaise

Le Club Photo bettonnais Objectif Image organise la 4^e édition de la Semaine de la Photo Bettonnaise. La Galerie de l'Illet accueillera plus de cent photographies grand format explorant la couleur à travers des approches artistiques variées.

Temps fort de l'évènement: une soirée au cinéma Le Triskel le **lundi 1^{er} juin à 20h** sur le thème « Corps et résilience: du handicap à l'acceptation de soi ». Une soirée mêlant projection et échanges autour de l'image de soi et du regard des autres.

Le Club Photo ira également à la rencontre des écoles pour sensibiliser les jeunes à la photographie. Toutes les animations sont gratuites, ouvertes à tous, dans un esprit de partage et de convivialité.

PLUS D'INFOS : objectifimage-betton.bzh

Par ici
les SORTIES

Vendredi 8 mai
Cérémonie commémorative
Place Charles de Gaulle

Mardi 12 mai
Club-ciné « Josey
Wales, hors-la-loi »
Cinéma Le Triskel

Mercredi 13 mai
Mes p'tites histoires
La Médiathèque

Jeu 21 mai
L'atelier lecture de Fabiola
Café Utopique de Betton

Vendredi 22 mai
Lecture en musique
La Médiathèque

L'Étonnant voyage
Place Charles de Gaulle

**Inauguration de l'hôtel
à hirondelles**
Avenue d'Armorique

Samedi 23 mai
Rime et Pouces
La Médiathèque

Dimanche 24 mai
Yoga du rire
Café Utopique de Betton

Du 26 au 30 mai
Exposition commerce équitable
La Médiathèque

Mardi 26 mai
Rencontre Guito Gilot
La Médiathèque

Mercredi 27 mai
Plein les mirettes
La Médiathèque

Vendredi 29 mai
Vous voyez [d'ici] le tableau
La Médiathèque
Spectacle Tapis Rouge
La Confluence

Les 30 et 31 mai
Bienvenue au jardin
des Gobitières
Lieu-dit les Gobitières

Samedi 30 mai
Lisette l'aigrette
La Médiathèque

Randonnée à vélo
Place Charles de Gaulle

Concert Pass The Hat
Café Utopique de Betton

Dimanche 31 mai
Fête du Lait Bio
Ferme Fromagère du Gros Chêne

Du 2 au 12 juin
Quinzaine de la Petite Enfance
Ateliers sur le thème
des équilibres
Auditorium de la médiathèque

Mardi 2 juin
Club-ciné «The Big Lebowski»
Cinéma Le Triskel

Vendredi 5 juin
Brezhoneg a Lanvezhon
Café Utopique de Betton

Samedi 6 juin
Laser Run des Hérissons
Décathlon - Village la Forme
Lectures d'ailleurs
La Médiathèque

Café jardin
La Médiathèque

Garden Party
Résidence de la Lande

Le CUB fête ses 10 ans
Café Utopique de Betton

Lundi 8 juin
Quinzaine de la Petite Enfance
Projection documentaire
« Ces pleurs qui nous lient »
Salle Apostrophe - Chevaigné

Samedi 13 juin
Quinzaine de la Petite Enfance
Spectacle « Krystal »
Auditorium de la médiathèque

Vendredi 20 juin
Balade à la découverte
des arbres remarquables
Sur inscription

Inauguration

Vendredi 22 mai, 18h

VENEZ DÉCOUVRIR le nouvel hôtel à hirondelles

En présence des bénévoles ayant participé au projet.

Rendez-vous à l'angle de l'avenue Mozart et de l'avenue d'Armorique.



Cinéma Triskel

Programme

www.eveil-triskel.fr @cinema.letriskel.betton

Pour le meilleur

Mercredi 6 mai à 20h30

Vendredi 8 mai à 20h30

Dimanche 10 mai à 15h

La Corde au cou

Jeu 7 mai à 20h30 VOST

Rural

Samedi 9 mai à 18h

La Femme de

Samedi 9 mai à 21h

Dimanche 10 mai à 18h

Josey Wales hors la loi CLUB-CINÉ

Mardi 12 mai à 20h VOST

La Poupée

Mercredi 13 mai à 20h30

Dimanche 17 mai à 15h

Michael

Jeu 14 mai à 20h30 VF

Vendredi 15 mai à 20h30 VOST

Dimanche 17 mai à 18h VF

Mortaix

Samedi 16 mai à 18h

Une fille en or

Samedi 16 mai à 21h

Pour le plaisir

Mercredi 20 mai à 20h30

Vendredi 22 mai à 20h30

Dimanche 24 mai à 18h

La Poison

Jeu 21 mai à 14h45

Die My Love

Jeu 21 mai à 20h30 VOST

Vivaldi et moi

Samedi 23 mai à 18h VOST

Le Diable s'habille en Prada 2

Samedi 23 mai à 21h

Dimanche 24 mai à 15h

La Vénus électrique

Mercredi 27 mai à 20h30

Vendredi 29 mai à 20h30

Dimanche 31 mai à 18h

Mi Amor

Jeu 28 mai à 20h30

Sorda

Samedi 30 mai à 18h VOST

C'est quoi l'amour?

Samedi 30 mai à 21h

Dimanche 31 mai à 15h

The Big Lebowski

CLUB-CINÉ

Mardi 2 juin à 20h VOST

Histoires parallèles

Mercredi 3 juin à 20h30

Samedi 6 juin à 21h

L'Être Aimé

Jeu 4 juin à 20h30 VOST

Samedi 6 juin à 18h VOST

L'Abandon

Vendredi 5 juin à 20h30

Dimanche 7 juin à 17h30

The Criminals

Dimanche 7 juin à 20h30